

「保険薬局におけるリフィル処方箋に対する薬学的管理の実態調査」にご参加いただき皆様へ

【概要】

今回皆様をお願いするアンケートは**2種類**あります。

調査票1：薬局情報アンケート

- ・店舗ごとに**1回**ご回答ください。

調査票2：症例調査アンケート

- ・**リフィル処方箋1枚ごと**にご回答ください。
- ・リフィル処方箋を受け付けるたびに**すべての症例**をご回答いただきますよう、お願いいたします。(お送りした調査票を複製してご使用ください。)
- ・この調査票をお送りした以前に実施した症例についてもご回答いただけますと幸いです。

【アンケート回答の流れ】

調査票1：薬局情報アンケートと調査票2：症例調査アンケートを同時にお送りしております。

まずは調査票1：薬局情報アンケートにご回答いただき、慶應義塾大学医薬品情報学講座へ以下の回収方法にてお送りください。

その後、リフィル処方箋の対応を行うごとに調査票2：症例調査アンケートにご回答いただき、全ての回答が終わりましたら、調査票1と同様にお送りください。新しいリフィル処方箋を受け付けるたびに調査用2を複製して新たにご回答いただき、送付してください。

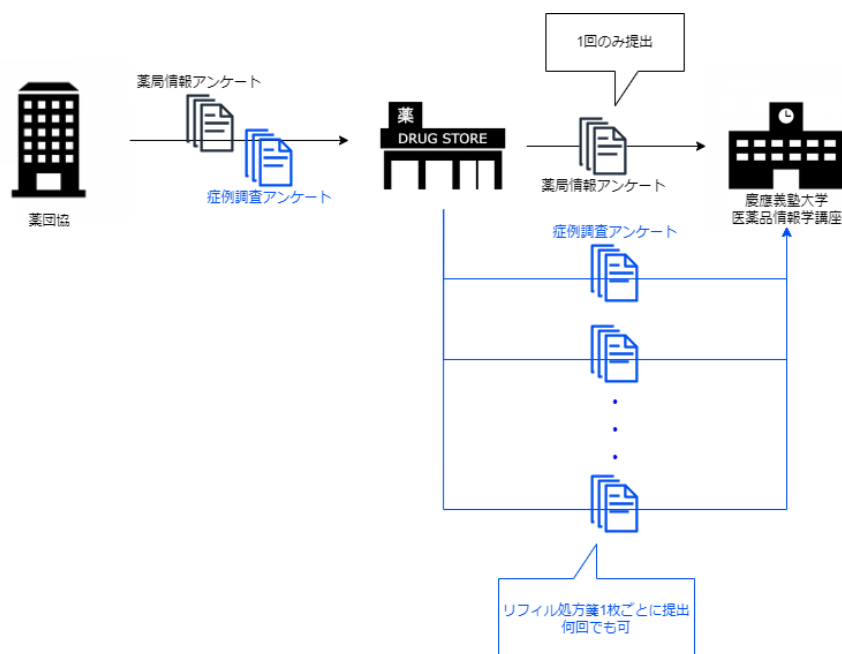

調査票 2：症例調査アンケートについては、リフィル処方箋を調剤する毎にご記入いただくアンケートになります。以下のフローに従って青枠内の項目にご回答ください。

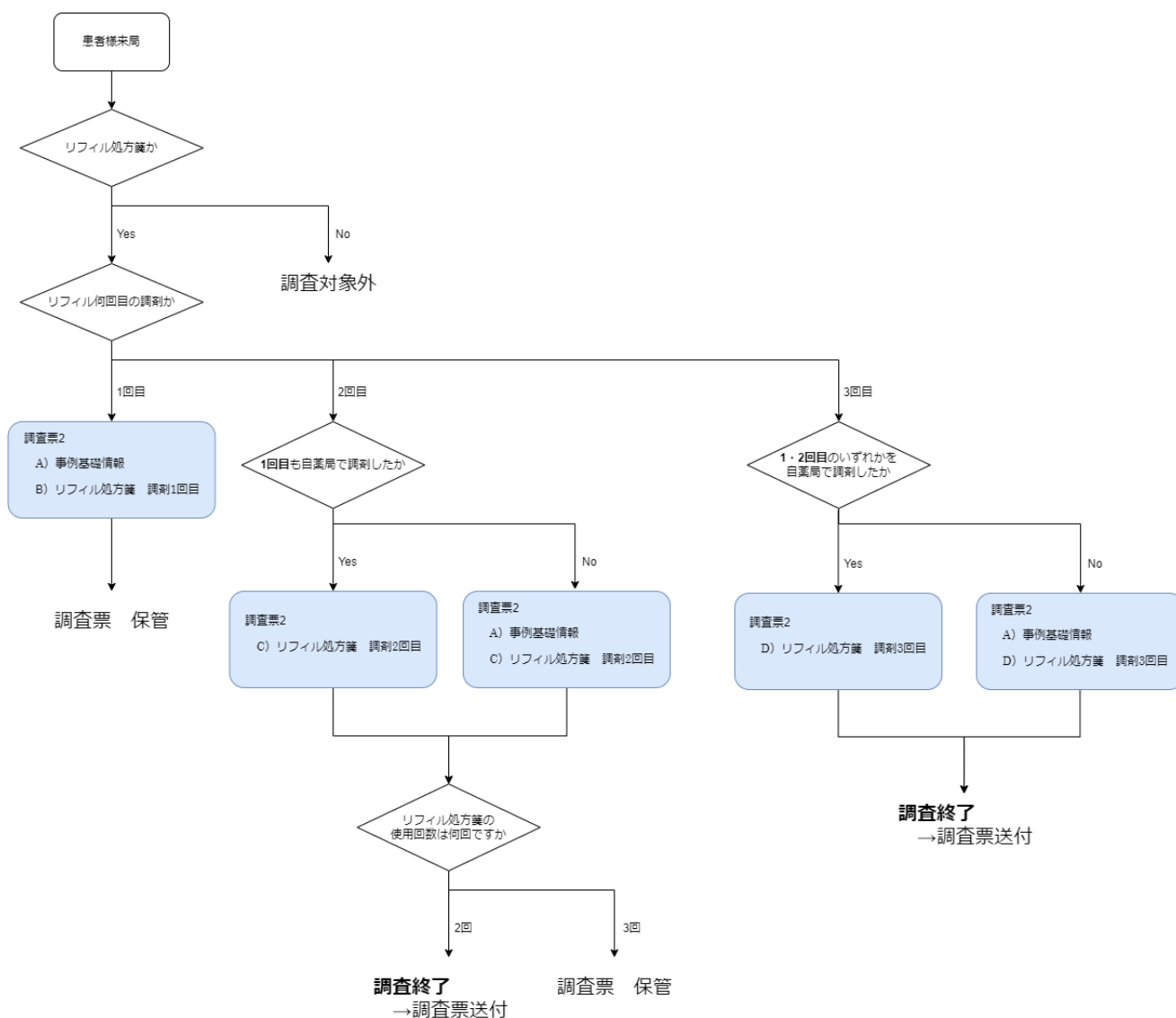

【回収方法】

回答を終えた調査票につきましては以下のいずれかの方法で慶應義塾大学薬学部医薬品情報学講座までお送りください。

- ① 各薬局にて印刷の上、印刷したものに手書きでご記入後 FAX 送付、または、オンラインストレージ (BOX) にアップロード
- ② PC 上で word ファイルに直接ご記入の上、記入済みファイルをオンラインストレージ (BOX) にアップロード

【事例収集期間】

2022/10/11 (火) ~2023/1/31 (火)

【回答期限】

2023/4/10 (月)

※例えば、2023/1/31 (火) にリフィル処方箋 (28 日分の処方) 1 回目を受け付けた事例は、2023/2/28 (火) 頃に 2 回目、2023/3/28 (火) 頃に 3 回目の調剤が予想されます。これらすべての対応事例について 1 つのアンケート用紙に 2023/4/10 (月) までに回答してください。

※2022/10/20 (木) にリフィル処方箋 2 回目を受け付けたような事例 (1 回目を上記期間に受け付けていない事例) については、内容をさかのぼって 1 回目調剤の記録を記載してください。

※1 回目、2 回目、3 回目が 10/11 時点ですでに終了している事例について、本アンケート内容をすべて記録可能な場合には、あわせてご記入をお願いします。